

Maestría en Gestión y Desarrollo Social

Proceso para la realización del examen de titulación

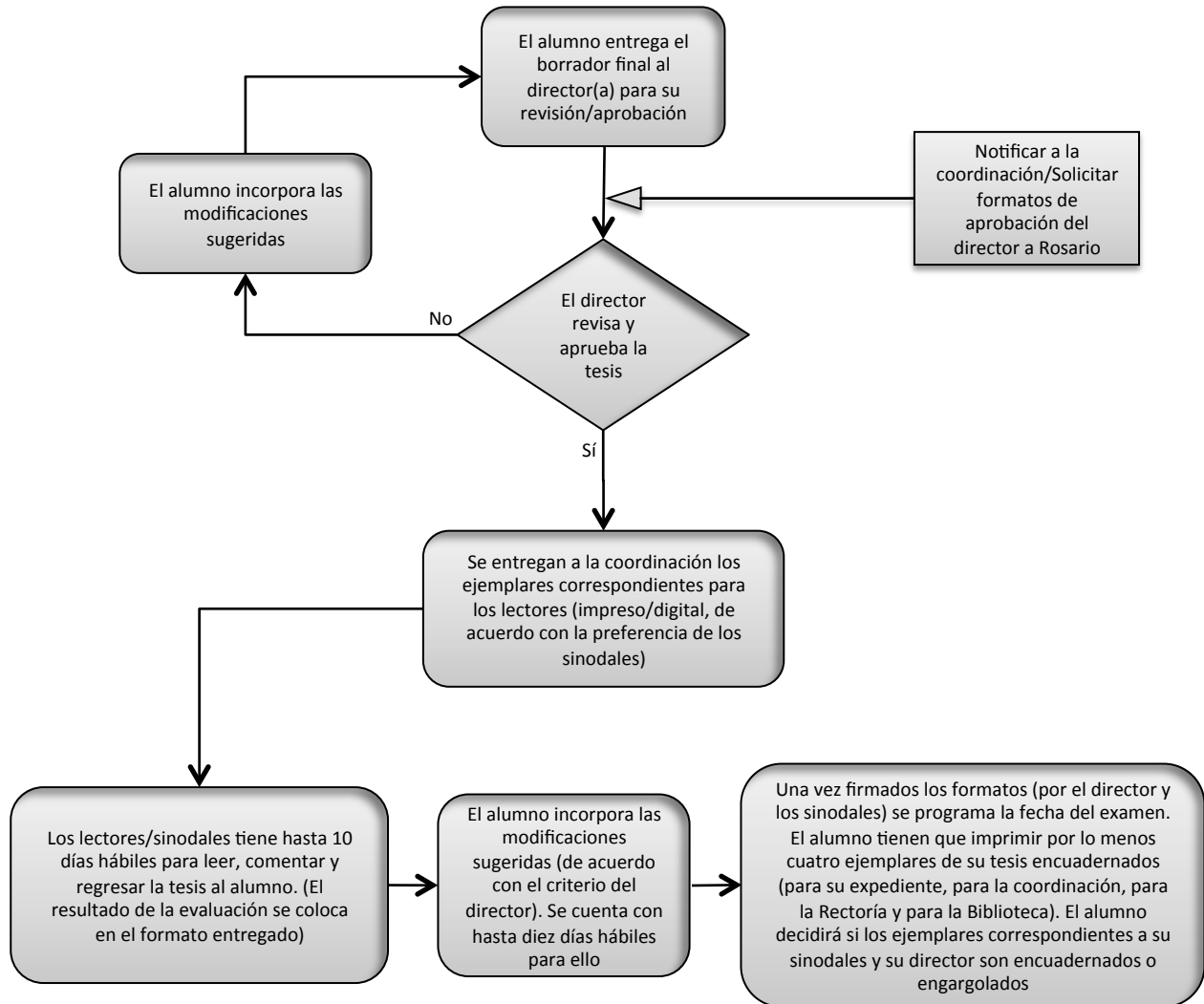

Como pueden ver, este proceso se lleva por lo menos un mes. Aunado a ello, es necesario que el alumno realice los siguientes trámites:

- Tramitar la revalidación de su constancia del idioma (Centro de Lenguas/CUCSH La Normal).
- Solicitar en Control Escolar una constancia de no adeudo (CUCSH La Normal)
- Entregar en la coordinación 6 fotografías tamaño credencial, blanco y negro, de estudio
- Solicitar certificado de graduado (Coordinación)
- Realizar el pago de los formatos para la realización de examen y trámite del certificado (pueden bajarlo del Sistema, o solicitárselo a Rosario)

Si requieren de alguna asesoría con respecto a lo anterior, acérquense a la coordinación.